

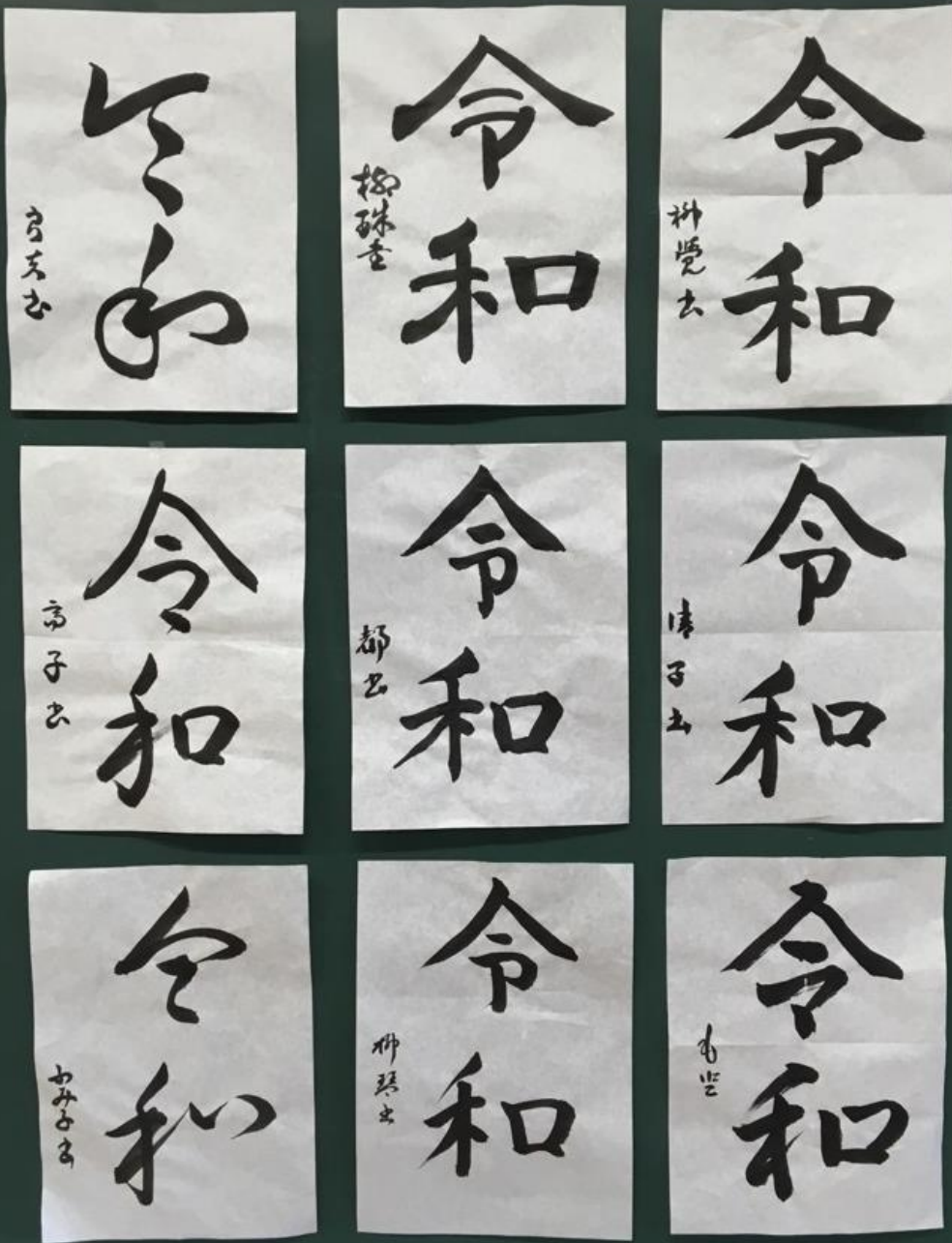

OKIMOTO Walker

5
2019

No.136



〈興本地域学習センター登録団体「鳳声会」の皆様の作品〉

今月から
新元号

各学習センターで、14センターすべてのミニコミ紙がご覧になれます。

講座案内

針と糸で編む ビーズステッチ教室

一般



5/8(水)・22(水)
午後1時30分～3時30分

料 各 1,540 円(税込) 各 10 人
講師 義川京子
16 歳以上

知っておきたい 住宅ローンのしくみと返済方法

一般



5/12(日)・29(水)
午前10時～11時30分

料 無料 各 10 人
講師 野呂彰男
16 歳以上(お子様同伴可)

気軽に踊ろう誰でもズンバ

一般

当日受付



5/12・19・26 いずれも日曜日
午後4時～5時

※午後3時30分より受付開始
料 各 810 円(税込) 各 20 人
講師 渡邊由紀
16 歳以上

童謡から昭和歌謡まで楽しく歌おう 歌声サロン

一般

当日受付



5/19(日)
午後1時30分～3時

料 500 円 各 30 人
講師 今井美代子
16 歳以上

デジタル一眼レフカメラ 初心者セミナー

一般



5/26(日)
午前10時30分～正午

料 540 円 各 10 人
講師 小貝明生
16 歳以上

ガーデンサロン in 興本

一般



5/27(月)
午前10時～正午

料 無料 各 10 人
講師 榎崎悠也・秋葉健太
16 歳以上

挨拶からはじめる 韓国語入門

一般

全 5 回



6/1～29 の毎週土曜日
午後5時30分～6時30分

料 3,000 円 各 15 人
講師 李英心
16 歳以上

明るくいいきき スポーツ吹矢

一般



全 3 回

6/3・10・24 いずれも月曜日
午後1時30分～3時30分

料 1,780 円(教保込) 各 16 人
講師 サザンさわやか倶楽部
16 歳以上

大人のきれいな字の書き方 「ひらがな行書編」

一般

全 4 回



6/7～28 の毎週金曜日
午後1時30分～3時

料 2,600 円 各 12 人
(託児付き 4,600 円) (託児 4 人)
講師 土田恵子
16 歳以上
託児:6 カ月～3 歳の子ども

～わ・す・れ・な・い 3.11 チャリティコンサート～



3月16日(土)に開催いたしました「わ・す・れ・な・い 3.11 チャリティコンサート」は、今年で7回目を迎えました。

当日は大中恩さんの作品の独唱と合唱、ヴァイオリンの独奏など、会場は素敵な歌声と演奏で溢れ、たくさんの拍手が送られました。

「いぬのおまわりさん」などお子さまも楽しめる曲から、中島みゆきさんの「糸」など馴染み深い曲も多く演奏されました。

皆様からお預かりしました募金は総額で36,035円となりました。この義援金は日本赤十字社を通し復興支援として岩手県・宮城県・福島県・茨城県の4県に届けられます。

ご協力いただきまして、ありがとうございました。

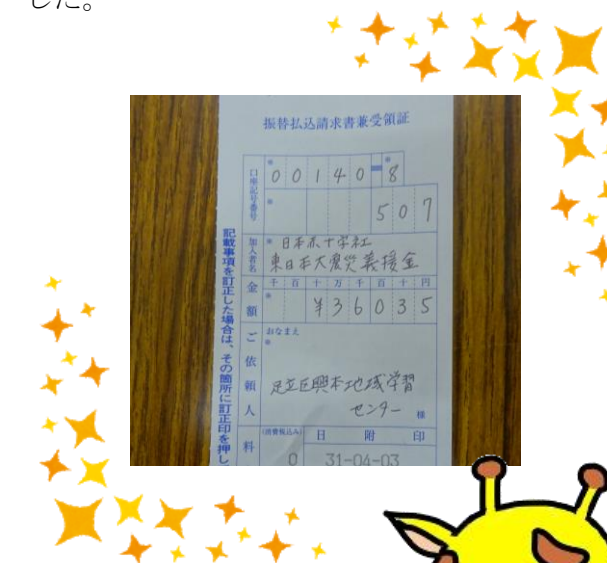

ありがとう
ございました!



**4/26 (金)から
受付開始です!**



インターネット
での受付は午後
1時～。



電話、窓口でのお申込み
は午前9時～。

**いつも健やか
からだワーク教室**

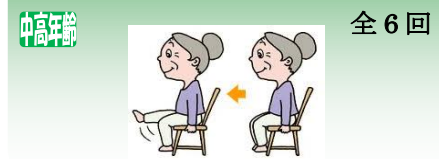

中高年齢 全6回
6/3～7/22の毎週月曜日
(6/17、7/15を除く)
午後3時30分～4時40分
¥3,000円(税込) 25人
内田恵美子
☑ おおむね65歳以上の方

**健康長寿で目指そう100歳
「3B体操」**



中高年齢 全3回
6/5・12・19 いずれも水曜日
午前10時30分～11時30分
¥1,500円(税込) 10人
市川道子
☑ おおむね60歳以上の方

おもちゃの病院 in 興本

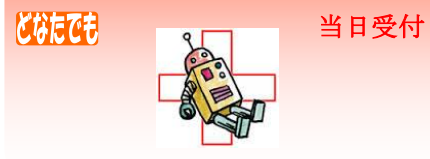

びびりでも 当日受付
5/5(日)
午後1時～4時
無料 30人
※修理は原則無料ですが、交換・補強した
部品代がかかる場合があります。
おもちゃの病院トイ・ドクター
☑ どなたでも

興本フリースペース



子ども 当日受付
5/4～25の毎週土曜日
午後1時～3時
無料 20人
子ども見守りボランティア
☑ 小学生

**頑張るあなたに子どもと笑顔
にっこりベビーマッサージ**



親子
5/14(火)
午後4時30分～5時30分
¥1,000円(税込) 10組
石田孝子
☑ 2カ月～1歳3カ月の子ども
と保護者

担当者オススメ!
その理由は...

👉 お子様とのふれあいで笑顔
の時間を過ごしませんか?

👉 お家に帰る前にほっと一息。

👉 助産師さんが講師なので、
子育て育児の相談もできます。

**はじいて遊ぼう
おはじきサッカー体験会**



びびりでも
5/11(土)・25(土)
午後1時～3時
無料 各30人
センタースタッフ
☑ どなたでも

ITサロン



中学生以上 当日受付
5/12(日)・26(日)
午後2時～4時
各200円 各10人
ITサロンボランティア
☑ 中学生以上の方

**フルーツミニコンサート
in 興本**



びびりでも
5/19(日)
午前10時30分～11時
無料 50人
上野ひろみ
☑ どなたでも

**赤ちゃんの発達を助ける
親子で楽しいふれあい遊び**



親子
5/28(火)
午後4時30分～5時30分
¥500円(税込) 15組
石田孝子
☑ 6カ月～1歳6カ月の子ども
と保護者

**しっかりしたきれいな字を
身に付けよう こども教室**



子ども 全6回
6/4～7/9の毎週火曜日
午後4時～4時50分
¥4,260円(税込) 8人
柳川幸流
☑ 5歳～小学2年生

子どものための硬筆&書道教室



子ども 全6回
6/4～7/9の毎週火曜日
午後5時～5時50分
¥4,260円(税込) 8人
柳川幸流
☑ 小学生3～6年生

ハンディキャップヨガ体験



小学生以上
6/15(土)
午前10時45分～正午
¥1,000円(税込) 10組
山崎礼子
☑ 小学生以上で身体に不自由を
感じている方とその介助者

担当者オススメ!
その理由は...

ポーズや形にこだわらず、凝り
固まった体や心を解きほぐし
て、心地よい時間を過ごしてい
きます。



3歳からの身体づくり運動遊び



子ども 全7回
6/8～7/20の毎週土曜日
午後3時30分～4時30分
¥2,380円(税込) 15人
足立区公認スポーツ指導員
☑ 3歳～就学前の子ども

**健康長寿カフェ
のぎくの会**



中高年齢 当日受付
5/24(金)
午後2時～3時30分
¥100円 10人
市川道子
☑ おおむね65歳以上の方

元気活力アップ体操



中高年齢 全6回
6/3～7/22の毎週月曜日
(6/17、7/15を除く)
午後1時30分～3時
¥2,700円(税込) 35人
宮川時江、牧野綾子
☑ おおむね60歳以上の方

ご参加お待ちしております!



Okimoto Library Information

5/11(土)
午後 2 時 00 分～
4 時 00 分

ゆるい読書かふえ

【場所】興本センター2階 第三学習室
【定員・対象】10名(先着順) 中学生以上
【申込】興本図書館窓口及び電話にて受付中
課題本は「舟を編む」三浦しをん／著
【問合せ先】興本図書館 TEL. 03-3889-0370

5/18(土)
午前 11 時 00 分～
12 時 00 分

バイリンガルおはなし会

【場所】興本センター2階 レクリエーションホール
【定員・対象】60名(先着順) 小学生までのお子さまとその保護者
【申込】興本図書館窓口及び電話にて受付中
【問合せ先】興本図書館 TEL. 03-3889-0370

イベント

☆下記イベントは受付不要ですので、お気軽にご参加ください☆
【朗読会】5/4(土)午後1時30分～3時00分(場所:第一学習室) ※受付不要
【映画会】5/26(日)午後1時30分～2時00分(場所:レクリエーションホール) ※受付不要
【おはなし会】毎週水曜日 午後3時30分(場所:絵本じゅうたんコーナー)

5月の図書館休館日
20(月)・31(金)



【持ち物】図書館個人貸出カード
電話にて受付中
【定員】2名
【申込】興本図書館のカウンター及び
【場所】興本図書館館内
【日時】5月24日(金)午前10時～11時

興本図書館では検索機の使い方や予約方法を学べる図書館活用講座を開催します。カウンターに並ばずに簡単に予約できるようになります。ぜひ、ご参加ください。

館内の検索機で予約
してみませんか?



Book of Melody 図書ページ

今月のトピックス

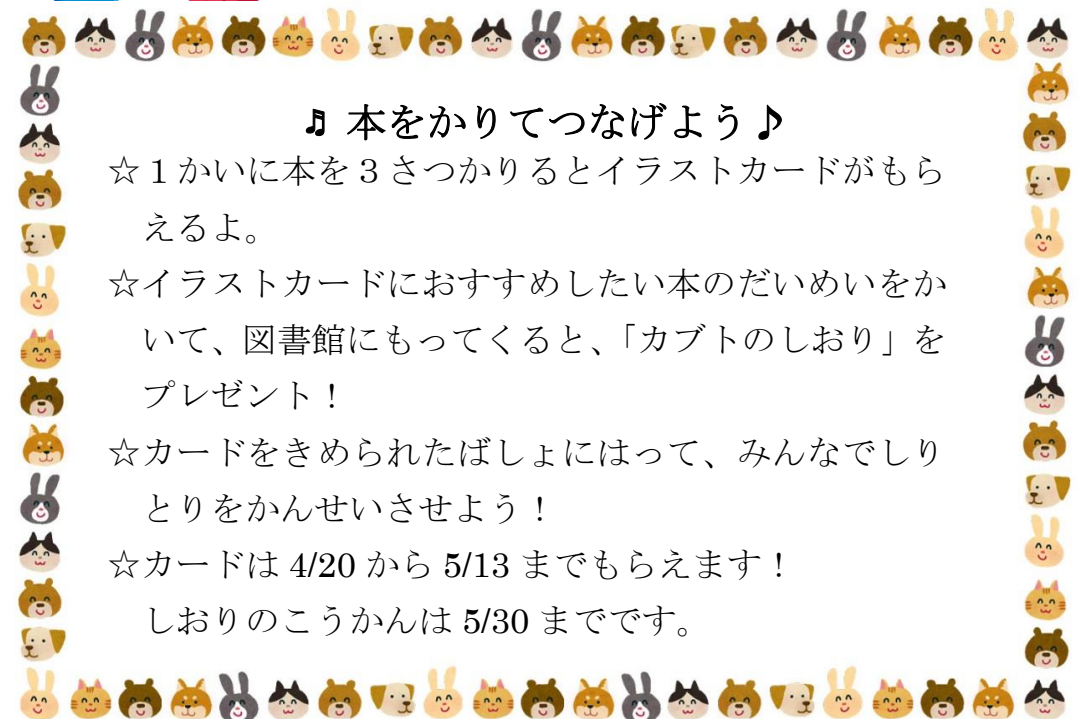

♪ 本をかりてつなげよう♪

☆1かいに本を3さつかりるとイラストカードがもらえるよ。

☆イラストカードにおすすめしたい本のだめいをかいて、図書館にもってくると、「カブトのしおり」をプレゼント!

☆カードをきめられたばしょにはって、みんなでしりとりにかんせいさせよう!

☆カードは4/20から5/13までもらえます!
しおりのこうかんは5/30までです。



一般

「時短」「強い心を持つ!」

ティーンズ

「お弁当」「ティーンズに人気の作家」

こども

「からだをうごかそう!」「くだもの」

今月の特集棚

今月の本棚

今月のおススメ本はこれ！あなたの本棚に加えてみませんか。

えほん

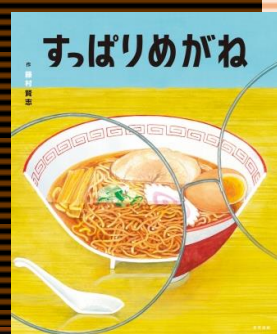

児童



一般



あかちゃん



ティーンズ



あかちゃん
『そらまめくんと
おまめのなかま』
なかや みわ/さく
小学館

ちいさいおまめが「はらっ」とやぶれ
て、えだまめくんがでてきました。こ
んどは、ながいさやから「ほっほっほ
っ」と、グリーンピースのきょうだい
がでてきました。そらまめくんのなか
またちが、さやのなかから、とんとん
とびだしてきます。しゅんぱはだわがて
て、

えほん
『すっぱりめがね』
藤村 賢志/作
教育画劇

「すっぱりめがね」をこいて、
このめがねをかけることなんでも
でもなかみかみえちゃう。おさか
なやらーめんなどたべものほか
にも、うでけいやく、アノ、じじ
いしゃのなかみかみえちゃう。
みんながだんつかっているも
ののなかはじつなっているかな？

児童
『カイとティム
よるのぼうけん』
石井 睦美/作
ささめや ゆき/絵
アリス館

カイくんはのさいです。はじめ
てひとりでおまめくんとしますが、こ
わくてなかなかなむれませんが、す
るるとつせん、目のまえに「ねむ
れない子どもめんとつをみる」
よつせいがあるわります。よつせい
いはカイくんを、イグアナドンが
うんじゅら紀「ついでに...

ティーンズ
『狐笛のかなた』
上橋 菜穂子/作 白井 弓子/画
理論社

ある日の夕暮れ、小夜は狛犬に追われる
子狐を助ける。逃げた先は、呪いにより異
形となった子が隠れ暮らすという噂の森
影屋敷であった。
草木に宿る魂の声すら聞きわけられる、
「聞き耳」の才を受け継いだ小夜。「この世
と神の世の隙間「あらい」で生まれ、呪者
の狐笛により使い魔にされた霊狐、野火。
森影屋敷に幽閉されている少年、小春丸。
隣の国と二国の争いに巻き込まれた彼
らの命懸けの物語。

一般
『くらべてわかる
オノマトペ』
小野 正弘/著
東洋館出版社

桜が散る様子を「はらはら」「や」「ひら
ひら」と表現しますが、この二つに違い
はあるのでしょうか？ なんとなく違う
ような気もしますが、言葉で明確に説明
できる人は少ないかもしれませぬ。
この本では、そんなオノマトペのニ
ュアンスの違いや語源について、比べなが
ら説明しています。専門書のような難し
さがなく、簡単に読めるのが特徴です。
知れば知るほど奥深いオノマトペの
世界をご堪能ください。

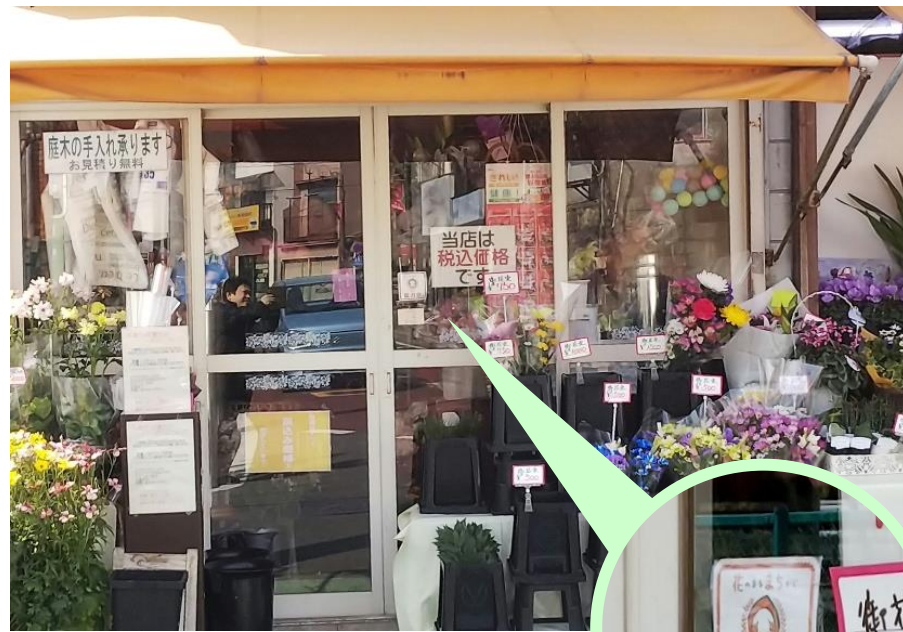

『ビューティフル・ウィンドウズ運動』～花のあるまちかど～事業の協力店に貼られるステッカーです！



モチキフラワー

今回紹介するのは、モチキフラワーさんです。

こちらのお店は、足立区の『ビューティフル・ウィンドウズ運動』事業に協力しています。お店の出入口にはこの事業のステッカー（ビューティフル・パートナー）が貼ってあります。

お店の目印は、オレンジ色の日除けと店頭には並べられたたくさんのお花です。上の写真のようにところ狭しと並べられた多種多様なお花は、見ているだけでも楽しい気持ちになります。

店長の大家さんにお話を聞かせていただきました。

お店を始めて25年になります。現在はお店での販売の他にも、配達や発送、アニメのイベントやコンサートなどで出入口に飾られているお花の装飾を作るお仕事もしているそうです。

モチキフラワー

〒123-0857
足立区本木北町 2-19
*「本木小学校」バス停すぐそば
営業時間：10：00～18：00
定休日：不定休
電話：03-3898-4810

これからの時期は、母の日に向けてのお花の準備をしていて、注目はレインボーカーネーションとムーンダストの2種類だそうです。ムーンダストの花言葉は「永遠の幸福」で、プレゼントにはピッタリです。

どちらも数に限りがあり、注文は先着順になるそうです。ご注文・お問い合わせはお早めに！



鳳声会



今回のオキモトウオーカーの表紙はご覧になりましたでしょうか？

新元号「令和」を、興本地域学習センター登録団体「鳳声会（ほうせいかい）」の皆様にご覧いただきました。

ご覧いただきました通り、同じ字ですがその書体ならではのおもしろみや安定感・流動感などを楽しむことができます。

鳳声会は、田中鳳柳先生のご指導のもと、自分のペースに合わせた、楽しい会話のはずむサークルです。ご興味がありましたら、ぜひ見学にいらしてください。

活動日：火曜日（3～4回/月）
10時～12時
会費：4,300円

興本地域学習センター・図書館へのアクセス



電車をご利用の場合

- 『大師前駅』下車
- 『西新井駅』西口下車

バスをご利用の場合

- 乗り場案内
- 『北千住駅』西口…のりば「2」
- 『大師前駅』…のりば「1」
- ・東武バス北 01 系統 (北千住駅⇄西新井大師)
- ※ 本木新道経由
- 「興本センター前」下車 3分



興本地域学習センター



Facebook

休館日のお知らせ

興本地域学習センター 5月20日(月)
興本図書館 5月20日(月)・31日(金)

発行:株式会社ティー・エム・エンタープライズ

発行日:令和元年5月1日

発行所:〒123-0844 足立区興野 1-18-38

<お問い合わせ先> 受付時間 9:00~20:00

TEL 03-3889-0370 FAX 03-3889-9760

E-mail: info-okimoto@abox3.so-net.ne.jp

株式会社ティー・エム・エンタープライズは、安全で清潔な空間と親切で丁寧なコミュニケーションであなたの「知りたい」「学びたい」「運動したい」を応援します。



「美しいまち」は「安全なまち」

ビューティフル・ウィンドウズ運動展開中 足立区