

まなびのとびらをノックする。

TONTON

2023

2

No.412



施設予約のすすめ・・・P.2

おすすめ講座・・・P.6 おすすめ本の紹介と図書館のひみつ・・・P.10～

足立区 SDGs 取り組み紹介・・・P.14

ガーデンパンジー

施設予約のすすめ

学習室・教養室編

私たちは施設の運営を通して、地域の様々な活動を応援しています。皆さまの新たな学びのきっかけとして、学習センターならではの2施設を紹介します！施設予約、してみませんか？

あらゆる活動に全力対応！

第一・第二学習室

当館の学習室を気軽に利用しませんか？選べる大小2つのスペースで、勉強会や会議はもちろん、ご家族だけのアットホームな活動など、様々な用途に対応させていただきます！

設備は？

イス／机／プロジェクター用スクリーン／音響設備※
1階窓口にてプロジェクターやマイクの貸出が可能！
※第一学習室のみ

主な活動は？

囲碁／将棋／書道／絵画／手芸／集会／打ち合わせ
／面接 など

料金は？

(時間帯料金) 第一学習室 1,600円～2,500円
第二学習室 1,100円～1,700円



DATA

第一学習室

定員 45名
面積 74㎡
机 15台
椅子 45脚



第二学習室

定員 25名
面積 48㎡
机 12台
椅子 25脚



予約方法は
右ページを参照！

ゆったり、くつろぎの空間！

教養室（和室）

日本の伝統的な様式を取り入れたお部屋です。舞踊や着付けはもちろん、乳幼児のお子さまと親御さまが参加するプログラムなど、リラックス空間を活かした活動も可能です！



設備は？

座卓／座布団／電気ポット／茶釜／茶道具／水屋／炉
／壁面鏡 床の間



主な活動は？

日本舞踊／着付け／和裁／茶道／ベビー など



料金は？

(時間帯料金) 1,600 円～2,500 円

DATA

教養室（和室）

定員 20名 座卓 13台
面積 57㎡ (17.5畳)

ほかにも和のテイストを活かした外国の方との交流会や畳のうえで行うエクササイズなど、幅広いニーズに柔軟に対応いたします！

予約方法

利用する日の **2カ月前の1日（1月は4日）午前9時**から当館窓口またはお電話でご予約可能。他館窓口・インターネット※からのご予約は**午後1時**から（※要事前登録）。詳しくは当館ホームページかお電話にてお問い合わせください（本紙・裏表紙をご参照）。

その他の施設

体育館



レクリエーションホール



図書館



人気の施設がたくさん！
詳しくはHPで！

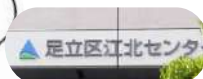

ロビー展示 江北センターサークル活動写真展（地域学習団体編）



各部屋でのサークル活動の様子を写真でご紹介しています。
会期：2023年3月15日（水）まで
会場：江北センター ロビー、1・2階廊下



江北空手サークル（空手）



むらさき会（俳句）



折り紙もの会（折り紙）



ブリエ（クラシックバレエ）

そのほか、計11団体の地域学習団体の活動の様子をご覧いただけます。

サクレポ!!

「サクレポ!!」とは、レポーター
オオヤンによるサークル突撃取
材のことである！

No.115
グラスホッパーズ



オオヤン

「楽しく跳んで、健康増進」



グラスホッパーズ集合。毎週、楽しく活動しています。体験お待ちしております。



空中で技の練習中。



美しい開脚跳び。

トランポリンサークル「グラスホッパーズ」

今月ご紹介する『グラスホッパーズ』は、平成9年に結成されました。トランポリンの技術向上、健康増進、参加者同士のコミュニケーションを目的とし、金曜日の午前中、集まった仲間と楽しくトランポリンの練習をしています。

●レッスン内容●

体を傷めないよう、入念にストレッチをして、体をよくほぐし、温めます。台は2台あり、ローテーションで跳んでいきます。トランポリンにも色々な技があるため、自分のレベルにあった技、やってみたい技を練習し、講師からアドバイスをもらいます。

●参加して一言●

体全体を使った空中でのダイナミックな動きと、技の美しさがトランポリンの魅力だと思いました。高い跳躍を行うので、会員の皆さんの表情は真剣そのものでしたが、中でも笑顔も溢れ、トランポリンを心から楽しんでいるのが伝わってきました。

●こんな方にオススメ！●

トランポリンは全身運動のため、運動不足の方や体力を維持したい方はもちろん、バランス感覚や体幹を養いたい方におすすめです。このサークルはお子さんを連れて参加できるので、子育て中の方も、気軽に参加をすることができます。ぜひ一度、体験してみてください。

サークル
情報

グラスホッパーズ (トランポリン)

入会金 / 1,000円 月会費 / 1,800円 (体験 500円)
活動日 / 金曜日 活動時間 / 午前10時～正午

※活動風景動画を配信しています！裏表紙の二次元バーコードからYouTube・Facebook・センターHPにアクセスしてご覧ください。

センターの全講座で託児サービスを始めます

託児サポートスタッフとお子様楽しく遊んでいる間に、安心してセンターの講座にご参加いただけます。

コロナ禍に中断していた託児サービスを、江北地域学習センターの全講座を対象として再開いたします。お子様がいらっしゃる保護者の方も、当館で充実した学びの時間を楽しんでいただき、親子でリフレッシュしていただければ幸いです。

■江北センター 託児サービス

料金	1回 500円
対象者	・ 3カ月～6歳までのお子様 ・ 保護者の方が当館の講座受講者
申込期間	利用日の2カ月から2週間前
定員	2名
申込方法	当館の窓口またはお電話でお申し込みください。



お預かりの様子。小さなお子様も安心して遊べます。

※ 託児サポートスタッフに子どもがいる場合、一緒に託児を行うことがあります。

※ 空きがあれば、定員を超えての受け入れや申込期間を過ぎた場合の対応もできることがあります。まずはお気軽にお問い合わせください。

■託児サポートスタッフからのメッセージ



託児サポートスタッフ
山岸桃香さん

はじめまして、こんにちは。山岸桃香です。4児の母で、保育士歴は15年以上、足立区舎人で「出張キッズスペース mamato」というNPO団体の代表をしています。

子どもの学びの原点は「遊び」です。お子様に合わせた遊び、関りを大切に保育しています。また、保護者の皆さんが自分らしく、笑顔で子育てを行うことがお子様にとっても最高に幸せで、心身ともに健康に成長するための最高の栄養素だと信じています。一生に数年しかない子育てを十分に楽しむよう、保護者の方のお悩みや問題解決に寄り添っていただければと思います。どうぞよろしくお願いいたします。

冬の省エネルギー

冬の室温は
20℃
を目安にね!

見てないテレビ
や照明は
OFF!

ほくほ安全エレちゃん

冬の冷蔵庫の
温度設定は
「中・弱」!

関東電気保安協会 <https://www.kdh.or.jp/>



自信をもってお届け!

おすすめ! 講座

ニュースポーツ体験

デジタルチャンバラ 「サッセン」をしよう

真剣勝負のおもしろさ

センサー内蔵の刀が Bluetooth で専用アプリと連動しており、「どちらが早く当てたのか」を機械判定することができるスポーツです。ほぼ同時の打撃もスマホアプリが正確に当たり判定を行います。ユニホームや防具など特別な準備が必要ないので、まるで侍の勝負のような「真剣勝負の面白さ」を実感することができます。

駆け引きの攻防戦

サッセンは「二本先取」か「60秒の競技時間内で本数の多い方」が勝者となりますが、攻撃は一人5スイング(5打)まで。その後は防御しかできないため、限られた攻撃機会をどう活かすかを考える頭脳戦の側面も持ち合わせています。駆け引きや想像力が試されます。

指導員からのおすすめポイント

とてもシンプルなルールであり、子供から高齢者まで誰でも楽しむことができます。対象年齢にあわせた遊びやレクリエーションの一環としてプレーできるのがこの競技の特徴です。

試合形式で手に汗握る戦いを繰り広げるのもよし、自由な遊び方で盛り上がるのもよし。ぜひ体験しに来てください!



刀を交えた真剣勝負。

📅 3/19 日曜日
午前10時～正午

💰 無料

👥 20名

👤 小学生以上

(小学3年生までは保護者同伴)

※ 費用は教材費、保険料が含まれるものがございます。
※ 今後の状況によっては、当月号に記載の講座は変更や中止となる場合があります。あらかじめご了承ください。

ピンときたら
P.8 申込方法へ

1/26(木)

受付開始講座一覧

みんな集まれ。楽しい歌声広場 童謡・昭和歌謡編



📅 2/13(月)・27(月)
🕒 午後1時30分～3時
💰 各550円
👥 各14人
👤 16歳以上

江北歴史探検隊 練馬区立牧野記念庭園見学会



📅 2/20(月)
🕒 午後3時～午後4時
💰 10円
👥 12人
👤 16歳以上
※場所は牧野記念庭園(練馬区東大泉)

元プロ選手から教わる 楽しいバスケットABC D



📅 2/27(月)・3/6(月)
🕒 A:午後3時40分～4時20分
🕒 B:午後4時30分～5時30分
🕒 C:午後5時45分～7時
🕒 D:午後7時30分～8時45分
💰 各560円 👥 各15人
👤 (A)4歳～就学前(B)小学1～3年生
👤 (C)小学4～6年生(D)中学生

子育ておしゃべり会 ママと子どもの ふれあいタイム 無料体験会



📅 3/1(水)
🕒 午前10時15分～午後0時15分
💰 無料
👥 10組
👤 初めて参加する2カ月～3歳の子どもと母親

ミモザの花いっぱいリース作り



📅 3/1(水)
🕒 午前10時30分～正午
💰 2,500円
👥 12人
👤 16歳以上

自分の身は自分で守る 基礎から学ぶ空手教室(3日制)



📅 3/1(水)・8(水)・15(水)
🕒 午後6時30分～7時30分
💰 300円
👥 20人
👤 5歳～小学生

ママリフレッシュ! 骨盤ストレッチケア(2日制)



📅 3/2(木)・16(木)
🕒 午後1時～2時
💰 A:1,140円/B:1,020円
👥 A:5組/B:15人
👤 A:5カ月～就学前の子どもと母親
👤 B:5カ月～小学生の母親

ちびっこ体操 スポーツいろいろ編(5日制)



📅 3/2～30の毎週木曜日
🕒 午後3時30分～4時30分
💰 1,700円
👥 20人
👤 4歳～就学前の子ども

こども体操 スポーツいろいろ編(5日制)



📅 3/2～30の毎週木曜日
🕒 午後4時40分～5時40分
💰 1,700円
👥 30人
👤 小学生

子どもクラシックバレエ体験



📅 3/3(金)
🕒 午後5時～6時
💰 670円
👥 14人
👤 6歳～小学3年生の女性

大人のための字の書き方 「漢字行書編」(5日制)



📅 3/3～3/31の毎週金曜日
🕒 午前9時30分～11時
💰 3,300円
👥 12名
👤 16歳以上

ゆったりヨガ 心身を癒しリラックスしよう



📅 3/3～31の毎週金曜日
🕒 午後3時20分～4時20分
💰 1回560円
👥 各20人
👤 16歳以上の女性



1 お好きな講座の日にち・対象等をCHECK!

2 ご予約は窓口・お電話(午前9時~午後8時)またはインターネット(午後1時~受付開始)

☎ 03-3890-4522

🌐 <https://tme-adachi.com/kohoku/course-2>

すべての受付開始講座の詳細は、センターホームページをご覧ください。



子どもクラシックバレエ(5日制)



📅 3/3~31の毎週金曜日
午後5時~6時
💰 3,350円
👥 14人
👤 6歳~3年生の女性

心と体を癒やし女子力UP(アップ) ナイトピラティス(5日制)



📅 3/3~31の毎週金曜日
午後7時~7時50分
💰 3,900円
👥 14人
👤 16歳以上の女性

大人からはじめるクラシックバレエ・初級編(3日制)



📅 3/4(土)・11(土)・18(土)
午前9時30分~10時30分
💰 2,010円
👥 16人
👤 16歳以上の女性

大人からはじめるクラシックバレエ・中級編・ポワント編(3日制)



📅 3/4(土)・11(土)・18(土)
午前10時40分~午後0時10分
[中級] 2,670円
[ポワント] 1,350円
👥 各16人
👤 16歳以上の女性

ストレッチ de 体質・姿勢改善(3日制)



📅 3/7(火)・14(火)・28(火)
午後1時~2時
💰 1,800円
👥 15人
👤 16歳以上

ガーデニングサロン



📅 3/9(木)・23(木)
午前10時~11時
💰 無料
👥 各10人
👤 どなたでも
(小学3年生までは保護者同伴)

個別相談で安心
ファイナンシャルプランナー相談会



📅 3/12(日)・22(水)
午前10時~11時
💰 無料
👥 各4人
👤 16歳以上

みんなのポッチャ広場



📅 3/17(金)
午後3時30分~5時
💰 110円
👥 15人
👤 どなたでも(小学3年生以下の方は保護者同伴)

パパの抱っこことベビーマッサージ



📅 3/18(土)
午後2時~3時
💰 1320円
👥 6組
👤 2~10カ月の子どもと父親

フィンランドのスポーツ
モルックを体験!



📅 3/19(日)
午後1時~3時
💰 無料
👥 20人
👤 どなたでも(小学3年生以下の方は保護者同伴)

デジタルチャンバラ「サッセン」をしよう



📅 3/19(日)
午前10時~正午
💰 無料
👥 20人
👤 小学生以上(小学3年生以下の方は保護者同伴)

初心者大歓迎! 男女で楽しくキックボクシング体験



📅 3/26(日)
午前9時30分~正午
💰 100円
👥 6人
👤 おおむね30歳から50歳まで

2月開催 サロン・コンサート

申込不要!
当日参加できます

飲まない かけない 吸わない 健康マージャンサロン



- 📅 2/3~24 の毎週金曜日
午後 5 時 30 分~8 時 30 分
- 💰 1 回 200 円
- 👥 各 12 人
- 👤 上がり役のわかる 16 歳以上

ミュージックベルミニコンサート



- 📅 2/4(土)
午後 1 時 30 分~2 時
- 💰 無料
- 👥 15 人
- 👤 どなたでも

ミュージックベル体験サロン



- 📅 2/4(土)
午後 2 時~3 時
- 💰 無料
- 👥 15 人
- 👤 どなたでも

ビーズアクセサリ手づくりサロン



- 📅 2/10(金)・24(金)・26(日)
午後 2 時~4 時
- 💰 1 個 300 円
- 👥 各 6 人
- 👤 小学生以上
(小学 3 年生以下は保護者同伴)

フルーツミニコンサート



- 📅 2/11(祝)
午前 10 時 30 分~11 時
- 💰 無料
- 👥 15 人
- 👤 どなたでも

江北おもちゃの病院



- 📅 2/23(祝)
午後 1 時~4 時(午後 3 時 30 分
受付終了)
- 💰 無料
- 👥 なし
- 👤 どなたでも(小学 3 年生以下の
方は保護者同伴)

講座の歩みと私たちの思い

いつも講座にご参加いただき、ありがとうございます。江北地域学習センターは地域の方々の学習意欲、健康増進をサポートするためスポーツ、文化・芸術、教養などあらゆるジャンルの講座を用意しています。

振り返ると、約 10 年前、年 100 回ほどの開催からスタートした講座は、時代の動向や皆さまの要望に耳を傾けながら着々と数を増やし、現在は年間 500 以上の講座数を展開しています。

講座をより身近に感じていただく工夫も大切に、今年 1 月には、お子さま連れのお母さまが気軽に参加できるよう、コロナで中止となっていた館内の託児サービスを再開いたします。

これからも皆さまの「学びたい」という要望に応えるため、わたしたちは日々努力していきたいと思っております！

2010

講座開始
講座展開数のべ 107 件

2015

講座申込システム
運用開始

2018

参加者さま
のべ 20,530 名達成

2022

講座展開数のべ 550 件 (見込み/2022 年 12 月現在)

2023

1 月
託児サービス再開



今月の図書館からのおすすめ本 テーマ『愛』

寒い日に読みたい
心温まる愛の物語をご紹介します。

小説



『平場の月』

朝倉 かすみ/著
光文社 2018年

大人の恋愛は、ひかえめに深く



中学校の同級生だった青砥（あおと）と須藤は、50歳を過ぎて偶然再会した。お互い結婚に失敗し、寂しくもささやかなこれまでのことを語り合い、次第に惹かれ合っていく。

そんなとき、須藤に「がん」が見つかった。治療でみるみる弱っていく姿を見て、青砥はこれからの人生は須藤と共に生きていくと決意する。が、須藤はできるだけ一人で生きたいという。確かにお互い深く想い合っていると感じるのに、気持ちを素直に伝えられない、受け取れない。切ない大人のラブストーリーです。

ティーンズ



『パンに書かれた言葉』

朽木 祥/作
小学館 2022年

人は誰しも愛を引き継いでいる



エリーはイタリアの祖母の家で、白黒の古びた少年の写真と小さな布でくるまれた化石のような塊をみつけた。それらは第二次世界大戦で起きた悲しい出来事とつながっていた。エリーは自分の名前には、過去に生きた人々の思いや自由への願いなど、愛を込めた大切な意味があることを知るのだった。過去の苦しみや悲しみを、二度と繰り返してほしくないという思いが、心に訴えてくる。ぜひ、この本を読んで、時代を超えた愛のこもった言葉をつないでいてほしい。

児童



『あかいてぶくろ』

林 木林/文 岡田 千晶/絵
小峰書店 2021年

はなれていても おもっているよ



あかいてぶくろの みぎと ひだりは、いつも いっしょに ちびちゃんのを あたためて いました。でも あるひ、ちびちゃんは もりで みぎの てぶくろを おとしてしまいます。とおってきたみちを さがしますが、みつかりません。

はなればなれに なった みぎと ひだり。いまごろ どうしている だろうと おたがいを おもいあいます。さて、また であうことが できるのでしょうか。こころが あたたくくなる おはなしです。

※二次元バーコードから紹介本の予約ができます。

Vol.9
図書館のひみつ
特別整理期間 編

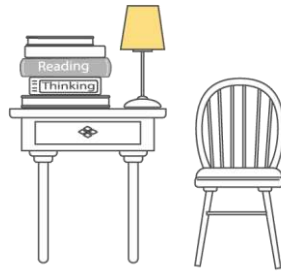

休館の間、
図書館の人は
働いています

蔵書点検って何？

図書館では年に1度、特別整理期間中に蔵書点検を行っています。図書館の本を機械で読み込み、蔵書データベースと照合します。この点検作業で、所蔵場所が違う本や、行方が分からない本が判明します。行方不明の本は搜索します。

点検の後は大掃除

蔵書点検の後は大掃除しています。本棚をはじめ、閲覧席やブックポストなど日頃できない場所を、スタッフ全員でくまなく掃除します。そのほか大規模な書架移動や新しいコーナーづくり、季節の装飾なども行っています。



すべての本を専用の機械で読み込む



閲覧席の椅子をクリーナーで掃除

さくらんぼかふえ

図書館員が徒然なるままに
語るコラム

時間活用術

時間はだれにも平等にあるはずですが、1日48時間あるのではないか、と思うほど上手に時間を使っている方に時々出会います。

昨年末にある雑誌の特集「15分活用術」の記事を見つけました。脳の機能によれば、することを15分ずつ変えたり休みを入れるといい、少しだけやってみると脳のやる気スイッチが入り、「面倒に感じていること」や「やってみたいこと」ができる、という内容でした。早速私も時間の使い方を見直してみました。

「15分でできること」をリストにすると、面倒な家事も積んだままの課題も自分自身への投資も、なんとなくハードルが下がったように感じます。まずは「15分だけ片付け」と「15分だけ日記」を始めました。このまま習慣化し持続することが目標です。そしてやる気スイッチが切れないような工夫も必要かな、とも感じています。



児童向け館内イベント

めざせ！からだ戦隊ケンコウジャー

寒い季節を元気に乗り切るために、からだのことを調べよう。
健康クイズに答えると、ケンコウジャーシールがもらえるよ。5色
のシールをすべて集めてケンコウジャー認定証をもらおう！

📅 2/1 (水) ~ 3/19 (日)
👤 児童

からだ戦隊ケンコウジャーとは、
図書館で正しくからだについて学
び、みんなの健康を守るための活
動をするヒーローです。



足立区制 90 周年記念事業

昭和のあだちふり返り写真館



令和4年4月から2カ月毎にテーマを変えて、あだち
の懐かしい写真を展示してきました。最後は江北近辺を
上空から撮影した写真を特集します。現在との変化を
お楽しみください。

【テーマ】遠望写真

📅 2/1 (水) ~ 3/30 (木)
👤 どなたでも

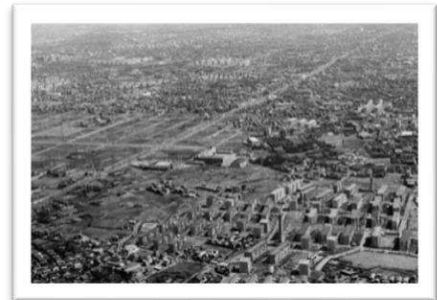

都住上沼田アパートから北東を望む
(昭和45年)

特別整理期間のため休館します

2月15日(水)~20日(月)

年1回の蔵書点検を行うため、江北図書
館は休館となります。

大変ご不便をおかけしますが、ご理解ご
協力をお願いいたします。

📅 開催日 💰 料金 👤 対象 👥 定員

イベントのお問い合わせは江北図書館まで：TEL 03 (3890) 4488

※新型コロナウイルス感染拡大防止のため、イベントが変更・中止になることがあります。

イベントの詳細はこちら



江北図書館の休館日 2/15(水)~20(月)・28(火)

趣味を応援 特集本企画

PAPACK (パパック)

PAPA + 趣味の本の PACK = PAPACK

趣味を楽しむ、応援する、

江南コミュニティ図書館の提唱する呼称です！

「新しい趣味を見つけたい」「新しいことに挑戦したい」という方におすすめの本を2～3冊セットにして貸出します。



Hobby

図書館で、趣味をみつけませんか？

📅 2/1 (水) ~ 2/27 (月)

👤 主にパパ パパ以外の方も大歓迎！
大人向けの趣味の本を揃えています



インナーマッスルを鍛えて姿勢を改善する
ピラティス

📅 2/12 (日)・26 (日)、3/12 (日) 受付中
午前 10 時 30 分 ~ 11 時 30 分

💰 450 円/回

👤 16 歳以上の方 🧑‍🤝‍🧑 各 10 名 (先着)

こんなイベント
やりました！

親子で水引工作会
お正月リースを作ろう
2022/12/11(日) 開催



講師による水引工作会



親子で楽しく工作タイム

📅 開催日 💰 料金 👤 対象 🧑‍🤝‍🧑 定員

イベントのお問い合わせ・お申し込みは江南図書館まで：TEL 03 (3913) 0460

※新型コロナウイルス感染拡大防止のため、イベントが変更・中止になることがあります。



イベントの詳細はこちら

江南コミュニティ図書館の休館日 2/20(月)・28(火)

SDGsってなんですか？

SDGs（エス・ディー・ジーズ）とは「Sustainable Development Goals（持続可能な開発目標）」の略称です。SDGsは2015年9月の国連サミットで採択されたもので、国連加盟193か国が2016年から2030年の15年間で達成するために掲げた目標です。17の大きな目標と、それらを達成するための具体的な169のターゲットで構成されています。

SUSTAINABLE DEVELOPMENT GOALS



<https://www.mofa.go.jp/mofaj/gaiko/oda/sdgs/about/>

足立成和信用金庫を知っていますか？

信用金庫は、信用金庫法に定められた非営利法人です。銀行とは異なり、営業地区内にある従業員300人以下または資本金9億円以下の零細・中小事業者や個人に、預金や融資などの金融サービスを提供しています。足立成和信用金庫の創立は1926年。現在では足立区を中心に23の本店・支店と3つの地域応援プラザを持ち、区内シェアNo.1の信用金庫です。

足立成和信用金庫では「足立成和信用金庫は、お客様と共に成長するため、衆知をもって考動し、独自性を高め、地域の未来づくりに貢献する」の経営理念のもと、足立区と「『協働・協創』推進のための包括連携協定」を2018年3月に締結し、地域経済の活性化に向けて様々な取り組みを行っています。さらに、2021年6月にはSDGsに取り組むことを宣誓し、取り組みの幅を広げています。



足立区との協定により、大地震の際に使用する消火器具「スタンドパイプ」の設置場所を提供しています。

本木支店の取り組み

本木支店は、興本地域学習センターの西側を走る本木新道沿いにあります。以前は少し離れた本木東町にありましたが、2019年に西新井支店と統合する形で現在の場所にやってきました。本木支店では、2022年7月22日に「本木支店開設70周年記念 地域応援マルシェ」を開催し、近隣の商店・飲食店などの取引先事業所が出店されました。売り上げの10%は足立区の「あだち子どもの未来応援基金」に寄付されました。販売はお店の方と本木支店のスタッフが協力して行い、近隣の児童養

足立成和信用金庫 本木支店

📍 東京都足立区興野 1-15-13

☎ 03-3880-2111

📠 03-3852-1931

🌐 <https://www.adachiseiwa.co.jp/>





2 飢餓をゼロに



3 すべての人に健康と福祉を



8 働きがいも経済成長も



17 パートナーシップで目標を達成しよう



地域の課題にアイデアとつながりで取り組む

2019年に現在の場所に移転してきました。赤と白を基調としたおしゃれな外観が目を引きまます。駐輪場、駐車場も十分な広さがあり、身体障がい者専用駐車スペースもあります。

護施設の若者もチラシ配りなどを手伝ってくれたそうです。このようなつながりの広さも、地域の方の暮らしや生業を支える信用金庫ならではのなにかもしれませんね。

この他にも、マルシェ等のイベントにあわせてフードドライブ(未利用食品の回収)も行っています。集まった未利用の食品は、NPO活動支援センターへ寄付され、地域の子ども食堂等で活用されているそうです。このような企画は、支店内の係ごとにアイデアを出し合っているそうです。そうした職場内のコミュニケーションを活発にするため、足立成和信用金庫では立地上可能な場合には全職員が1フロアで働くような建物の設計をしているそうです。一人ひとりの声を聞いて

一緒に考えることで、やらされる仕事から脱却し、職場の雰囲気も良好とのこと。これも働きがいのある仕事・職場をつくるひとつのSDGsなのかもしれませんね。



足立成和信用金庫の取り組みは毎年このような冊子にまとめられています。冊子はホームページからも閲覧することができます。



敷地内には3つの花壇があります。今後、当センターと連携してさらに彩り豊かな花壇づくりも行っていく予定です。

取材の最後に、ご対応いただいた支店長の浦山さんに「誰1人取り残さない」を掲げるSDGsについて聞いてみました。「今後も地域に『おせっかい』を重ねていくことで地域の未来づくりに貢献して参ります」と話してくれました。それは、SDGsの、様々な人とつながって地域の課題に出来ることから率先して取り組んでいこうという理念そのものだと感じました。

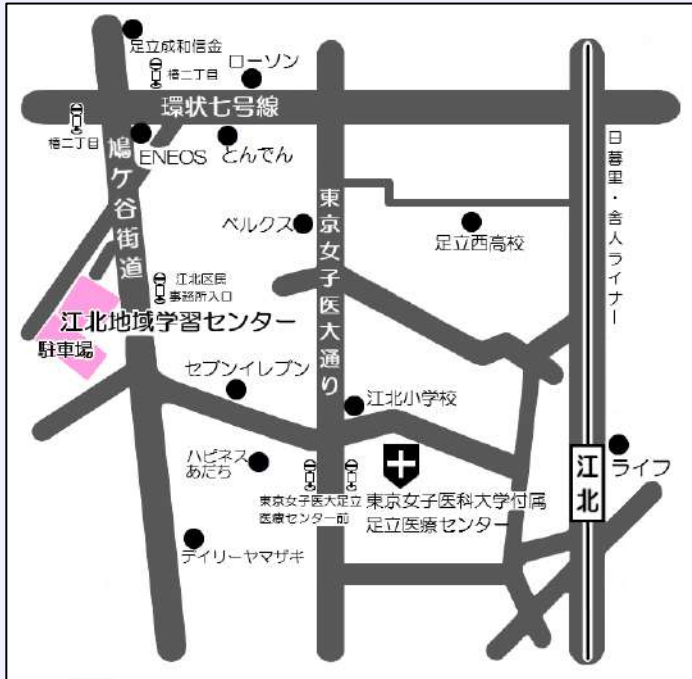

江北地域学習センター周辺地図

江北地域学習センター

〒123-0872 東京都足立区江北 3-39-4

江北地域学習センター TEL 03-3890-4522

FAX 03-3890-5212

江北図書館 TEL 03-3890-4488

【交通案内】

◇日暮里・舎人ライナー「江北駅」より徒歩 15 分

◇都営、東武、国際興業バス「椿二丁目」下車 4 分

◇コミュニティバスはるかぜ 6 号「東京女子医大足立医療センター前」下車 10 分、はるかぜ 11 号「江北区民事務所入口」下車 2 分



[HP](#)



[Facebook](#)



[LINE](#)



[You Tube](#)



江南センター周辺地図

江南コミュニティ図書館（江南センター内）

〒120-0046 東京都足立区小台 2-4-18

TEL 03-3913-0460

【交通案内】

◇都営バス「宮城都営住宅前」下車 5 分

◇都営バス「宮城二丁目」下車 15 分

◇都営バス「小台町」下車 15 分

◇コミュニティバスはるかぜ 8 号「江南センター」下車すぐ



[HP](#)



[LINE](#)

各学習センターで、14 センターすべてのミニコミ紙がご覧になれます。

とんとん TONTON 2023 年 2 月号 No.412

発行日：2023 年 2 月 1 日

編集・発行・指定管理者：

株式会社ティー・エム・エンタープライズ

発行所：江北地域学習センター

株式会社ティー・エム・エンタープライズは親切丁寧なコミュニケーションを通じてあなたの「学ぶ」「運動する」「教える」を安全で清潔な空間でサポートします。

