

ハチハタ フレンズ

4
2018



花畑地域学習センター
体育館・図書館

Hanahata Community News Paper vol.61 2018.4

講座紹介	2	お客様の声・ビオトープ	9
ミニ歴史講座	3	講座情報	10～11
施設案内・体育館の使い方	4	サロンの紹介・アクセス	12
図書館だより	5～8		

イチオシ！講座

基礎から楽しいナイトフラダンス



南国柄の華やかなスカートをはき、ウクレレやギター、波の音が特徴のハワイアンミュージックに合わせて踊る。滑らかでゆったりとした動きが特徴のフラダンスは、今でも幅広い年齢層に親しまれています。ハワイはもちろん、フランスや日本など多くの国で踊られるフラダンスには、一体どんな魅力があるのでしょうか。



今では娯楽としての色が

強いフラダンスですが、古来は神様に捧げるものとして踊られる神聖なものでした。

『フラ』という言葉には、歌唱や楽器の演奏、詠唱など全ての意味が含まれており、文字という概念が無かったハワイでは、神への信仰表現や歴史を継承する手段として、広まったとも言われています。時代が進むにつれて、フラダンスは一時的に衰退しますが、ハワイアンミュージックを使った自由かつ表情豊かに踊られるフラダンスの流行により世界で広まり、現在に至ります。

歴史が長いフラダンスですが、今は女性を中心に幅広い年齢層の方々に人気です。

基礎から楽しい ナイトフラダンス教室



ゆったりとしたステップ

や体の動きは全身の筋肉を使うため、体幹を鍛えたりシェイプアップにも効果的。

また、インナーマッスルも鍛えられることから代謝が良くなり、太りにくい体を作ることに繋がります。激しい動きが少ないことから、一度間が空いてしまっても続けやすいのも魅力の一つです。

当センターでは、四月から女性を対象とした『基礎から楽しいナイトフラダンス』が始まります。『基礎から』ですので初心者の方も安心。遅い開始時間は働く女性の味方です。

講師紹介

星野 理華

フラスクール「フラ・オ・カナニ」主催。トニー・タウヴェラ氏に師事、同氏のハラウメレオハナの指導者クラスに在籍し、基本を大切にシンプルな楽曲から高度な大作まで幅広いレパートリーを伝えるよう努めています。



- 📅 4/16 ~ 5/14 の毎週月曜日
- 🕒 午後7時~8時
- 💰 2,440円
- 👤 星野 理華

※4/30を除く
動きやすい服装でお越しください。



三二歴史講座

足立区地域学習団体 花畑四季の会 寄稿

新制中学・足立区立第十三中学校の開校 郷土の歌人画家・千ヶ崎悌六教諭（第一部）

前回の第一部で紹介した足立区立第十三中学校の『校章』ですが、校旗のデザインや配色を含め原作者は、昭和二十三年から三十五年かけて第十三中学校の英語の教諭として教鞭をとられ、美術も担当された花畑在住の千ヶ崎悌六（ちがさきていろく）先生です。

千ヶ崎先生は昨年の三月から五月にかけて足立区郷土博物館で開催された『平成二十八年度文化遺産調査特別展』において『千ヶ崎悌六一与謝野晶子を支えた足立の歌人画家』と題し、近代文芸史に一時代を築いた与謝野夫妻と共に生きた足立の歌人にして画家、そして教育者でもあると紹介されました。

特別展の案内資料によりますと、千ヶ崎先生は旧制第二高等学校に在学中から、文芸雑誌『明星』を創刊し時代を牽引した歌人、与謝野寛、晶子夫妻の教えを受け、側近として夫妻の活動を支えたとあります。特別展を見学した方が『千ヶ崎悌六

先生の事を知り、大変勉強になりました。郷土の誇りに思います」と語っておりました。第十三中学校で千ヶ崎先生の教えを受けた生徒の中には、現在も花畑に在住されている方々があり『悌六先生は学識豊かで温厚、とても優しくかった』と当時の思い出を懐かしそうに話して頂きました。昭和二十二年の開校以来、幾多の事績と一万五千六九五名の卒業生を送り出した足立区立第十三中学校は平成二十八年に開校七十周年を迎えました。



千ヶ崎 悌六先生
(ちがさきていろく)
(明治38年～昭和35年)



文芸雑誌「明星」
詩歌を中心にまとめ、
歌人・石川啄木などを
輩出した。



花畑運河と第十三中学校



綾瀬川対岸より 昭和31年12月



第三中学校正門



学校の運動会で競技に参加する悌六先生

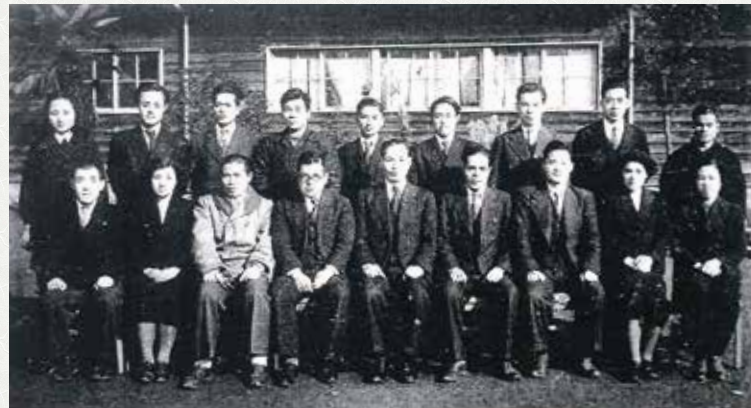

第十三中学校教員集合写真（下段左から4番目が千ヶ崎悌六先生）

資料提供 足立区郷土博物館

施設案内

丸わかり！体育館の使い方



足立区内の体育館はどなたでもご利用になれることをご存知でしょうか？

当センターには体育館とトレーニングルームが併設されており、今回は、お客様からのお問い合わせの多い『体育館の使い方』をご紹介します！

花畑体育館は、地域住民の健康と体力の増進を図り、体育スポーツ振興に寄与するために一九九六年の五月に開設されました。大きさは一、一〇mあり、バスケットボールは一面、バレーボールは二面、バドミントンは四面、卓球なら十六台のご利用が可能です。



貸出について

一日4区分の時間帯に分けられており、時間帯ごとにも利用料金が異なっております。詳しくは下表をご覧ください。

ご利用方法について

利用方法は、事前に予約をする『団体利用』と当日利用の『個人利用』との二通りがあります。

団体利用

団体利用は、ご利用する日と時間帯を決めて事前に申し込み予約をする方法です。ご希望の利用日の二カ月前の一日(ついたち)から利用日の八日前までお申し込みが可能です。お電話か直接窓口で予約し、窓口で料金をお支払いください。



個人利用

個人利用は、当日に直接窓口で申し込みをする方法です。個人利用ができる日時は予め決まっている、毎月第一日曜日、毎週火曜日、第三土曜日と他にも、利用日から八日前までに団体利用の予約が入らなかつた空き時間帯を個人利用として設定しております。個人利用の受付は各時間帯の10分前に窓口で行われますので、事前予約はできません。

ボールやラケット等のスポーツ用具貸出も行っております。また、百円硬貨リターン式のロッカーがある更衣室やシャワールームもご利用いただけます。

花畑体育館をご利用したことがない方はぜひ一度気軽に足をお運びください！



備品

椅子：43脚
ベンチ：12脚
ホワイトボード
トランポリン

設備

バレーボール2面
バスケットボール1面
バドミントン4面
卓球16台
壁面鏡
放送室

更衣室

ロッカー
男子64個 女子60個
シャワールーム
トイレ
洗面台

有料貸し出し用具

バドミントンラケット
卓球ラケットと球
ファミリーテニスラケット
バスケットボール
バレーボール

	🕒	午前 9:00-12:00	午後1 12:30-15:00	午後2 15:30-18:00	夜間 18:30-21:00
👥 団体利用	全面	2,700円	3,500円	3,500円	4,100円
	半面	1,350円	1,750円	1,750円	2,050円
👤 個人利用	大人	300円	中学生以下	100円	



春の子ども読書週間イベント ウサギをふやしてピョン!

今年のテーマは『とぶ』!

花畑図書館 児童コーナーでは、四月一日からのイースター(復活祭)にちなんで、たまご型の紙を渡します。

かりた本のタイトルとひとことをたまごに書いてください。次に図書館に来た時に、そのたまごを渡してくれると紙のウサギがもらえます。そのウサギにぬり絵をして、スタンプに渡すとウサギのしおりがもらえます。(全五種となぞの種類あり)

もらったたまごとウサギは、児童コーナーに貼るので、自分のたまごとウサギを探してみてください。

📅 4月21日(土) ~ 5月13日(日)

📍 花畑図書館 児童コーナー



読んでみよう! 『おもしろい本あつまれ』

今年の「おも本」が決まりました!

「おも本」とは:「おもしろい本あつまれ」の略。足立区の図書館員が小学生のみなさんのために毎年選んでいる推薦図書です。

一・二年生、三・四年生、五・六年生の三つに分けています。今年も四月から、新しくなりました。その名の通り「おもしろい本」がいっぱいです。ぜひ、借りて読んでみてくださいね。

花畑図書館の 「おはなし会」・「えいが会」

花畑図書館で行っている「おはなし会」・

「えいが会」を紹介します。遊びに来てね。

【おはなし会】 4才〜小学校低学年向け

📅 第1・2・3水曜日

🕒 午後3時20分〜50分

【赤ちゃんおはなし会】 0才〜3才向け

📅 第3水曜日

🕒 午前10時45分〜11時5分

【世界を旅するおはなし会】 4才〜小学校低学年向け

📅 第4土曜日

🕒 午後2時30分〜3時

【えいが会】 4才〜小学校低学年向け

📅 第4水曜日

🕒 午後3時20分〜50分

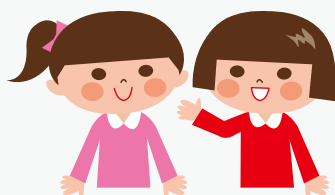



花畑おすすめひろば



赤ちゃん

だれかな

桑原 伸之/さく 自由国民社

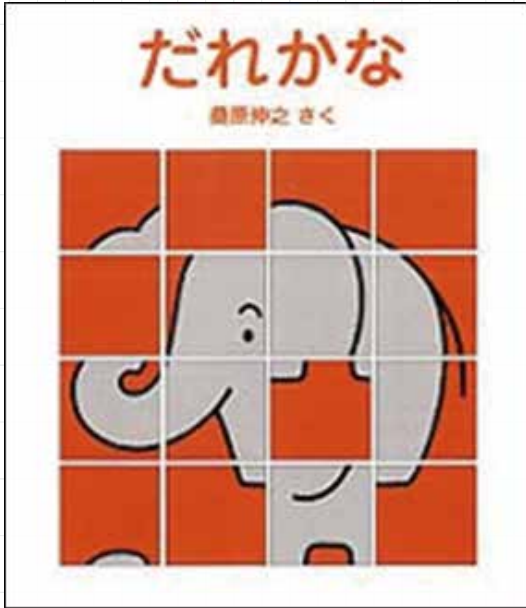

今月のおはなしは、ぼらぼらになった絵が少しずつ動いて一つの絵になっていくクイズのようなおはなしです。
それぞれの特徴を少しずつヒントのように出しています。お子さんと「こんな形をしていて、こんな声で鳴くのはだれかな？」とパズルを一つずつはめ込んでいくように変化していく絵を見ていきます。
最後に絵が完成した時に「やっぱりそうだったね!」とお話しながら「次はだれかな、だれかな?」とお子さんと声をあわせておはなしを楽しみむのにお薦めの本です。

児童

文房具のやすみじかん

土橋 正/文 小池 壮太/絵 福音館書店



えんぴつの線は、どうして消しゴムで消えるのか考えたことはありますか?この絵本のしゅじんこうは、『ぶんぼうぐ』。えんぴつ、消しゴム、ボールペンに色えんぴつ。ふだん、使っている『ぶんぼうぐ』たちが、人間のいない時に、こっそりノートにらくがきしをはじめます。えんぴつは、消しゴムで消えるけれど、色えんぴつやボールペンは消しゴムで消えなくて、あの『ぶんぼうぐ』の出番です。それぞれの消えるしくみがわかる絵本です。



雑誌

ティーンズ

紙と日々、つながりを 手作りする楽しみ

田中 千絵 / 著 キノブックス

紙で、こんなに素敵な小物が手作りできるのかと驚きます。カレンダー、封筒、メッセージカード、ブックカバーなど、手作り小物の作り方が載っています。

何を作るにも、工程が多かったりすると用意するだけでうんざりしてしまいます。でも、ここに載っている紙で作られた小物は、身近にある材料から、短時間で作れるものばかりです。

この本を読むと、かわいい小物を手作りしたくなります。猫好きのためのブックカバーや、海が見える封筒など、とっても気になる小物が型紙付で紹介されていますよ。

緑と水のひろば

公益財団法人 東京都公園協会



今回紹介する雑誌は『緑と水のひろば』です。舎人公園や上野公園などを管理する「公益財団法人 東京都公園協会」が年四回発行している広報誌です。

二〇一八年冬号では、「特集子どもを元気にする公園」として、明治時代から現在までの公園の歴史や、遊具、運動施設、体験教室など公園で行う取り組みを紹介しています。ちなみに、タコの滑り台の遊具は（一九六五年）足立区の新西新井公園に日本で最初に設置されました。他にも、自然に関するコーナーでは、「働かないアリには理由がある」と興味を惹かれる記事が紹介されています。憩いの場やイベントで利用する都立公園ですが、広報誌で紹介された公園に出かけてみてはいかがでしょうか。

花畑図書館では二年間保存しています。

一般

この顔誰？

「顔」の雑学事典

東京雑学研究会 / 編 東京書籍

「この顔どこかでみたような・・・。」クイズ番組などで、歴史上の人物の顔が出てくると見たことがあるのに名前が出てこない！そんな時が誰にでもあるのではないのでしょうか？

さて、この本では、百八十二人の有名な顔写真が見開きページにあり、どのくらい名前が出てくるか試します。そして次のページでその映っている方の名前や、人物紹介が書かれているので答え合わせができます。何回か読み直すことで、顔と名前が一致できるようなくみになっています。実際に、『音楽室で見覚えのある顔』のページを開いて、顔を見て名前が分かるか挑戦してみました。バツハやモーツァルトはなんとなくわかったのですが、ハイドンやヘンデルも同じようなカツラをかぶっているのではなかなか難しかったです。この本を読んで、友人とのちょっとしたネタにしたり、クイズを出し合ってみたりして、楽しんでみてはいかがでしょうか。自然に、教養も身につくお得な本です。





四月生まれの作家 シェイクスピアさん



一五六四年四月二十三日、ウィリアム・シェイクスピアはストラトフォードアポンエーボン（現在のイギリス）に裕福な家庭の長男として生まれる。謎に包まれたシェイクスピア氏は、劇作家に至るまでの、たしかかな文獻が残されていない。大学には進学しなかったことと、十八歳の時に八歳年上のアン・ハサウエーと結婚したことが記されている。二十歳を過ぎたころにロンドンにて、劇界に入り、俳優の傍ら、劇作家の道を歩んでいったようだ。

今でもたくさんさんの劇団が演じている。一六一六年四月二十三日に死亡したが、彼の死因や遺体の確認はされておらず、その要因が彼の墓にある。墓石には彼が彫ったメッセージがある。日本語にすると、「良き友よ、ここに眠る遺骸を掘り起こそうなんて冗談はよしてくれ。この墓を守る者にイエス様の祝福を。そして、わが骨を動かす者に呪いあれ」シェイクスピア氏の謎を解き明かすのは、このお墓にあるのかもしれない。



一月初めに、友人と広島から出雲へ旅行した際、三月末で廃止されたJR三江線に乗車しました。広島県の三次駅を出発した三両の列車は座席一杯の乗客を乗せて島根県の江津駅までの一〇八・一キロを進んでいきます。線路は、山間部を江の川沿いに進んでいき、美しい景色に見とれてしまいます。途中には浸水防止の「陸圃（りくこう）」があり、過去の災害を教訓に設置されていました。途中、島根県の石見川本駅で昼食を取りました。食堂の方が「廃止になった後は街を訪れる人が減ってしまう」と心配していたのが印象に残りました。



参考にした本

『知られざる鉄道路線の謎』

杉山淳 / 監修

※クイズの答え ハ：桜
「尾上」は「峰（お）の上」の略。山のいただきの意味です。
峰の上の桜は山桜で、平地の桜よりも遅くさきます。

小倉百人一首 クイズ

?

に入る言葉は何かな？

【権中納言正房】

高砂の 尾上の

?

咲きにけり

外山の霞

またずもあらなむ



イ・椿 □・蕾 ハ・桜

（答えは、このページの下を見てね）

初

思い出になった路線に乗りました。

鉄道は無くなっても、また江の川と中国山地の美しい風景を訪ねたいと思った旅行になりました。

今月の特集コーナー

ティーンズ

これまでの
Meet The Books

児童

ウサギ

一般

心遣い

お客様の声



センターでは一階入口と二階通路の一角にお客様の声ボックスを設けています。「もっと〇〇してほしい」「××はどうしてなの？」などなんでも結構です。

お客様のご意見ご要望をお寄せください！最近寄せられた声を一部ご紹介します。



二階教養室のテーブルが重くて出し入れの時に足の上に乗ると大変危険だと思います。軽量な物に変更していただけたら幸いです。



花畑センターをご利用いただき有難うございます。貴重なご意見ありがとうございます。軽量なテーブルへの交換購入希望を足立区様へ伝えます。今後もお待ちしております。



二階の水飲み器の出が悪くて不衛生です。



ご迷惑をお掛けして申し訳ございません。二階の冷水機は出が悪く、何度か修理をしていますが現状が最善です。衛生上の事も考え、交換工事が済むまで休止とさせていただきます。お手数をお掛けしますが一・三階の冷水機をご利用いただけます様お願い致します。

※掲載のご意見は紙面の都合上、一部省略修正して記載しております。ご了承ください。公序良俗に反するご意見ご質問等お答えできない場合もございます。

足立区桑袋ビオトープ公園

〒121-0061 足立区花畑8-2-2
☎ 03-3884-1021 ☎ 03-3884-1041

飾って楽しむ 押し花アートづくり



お気に入りの野草を押し花にしてボードに貼り、家に飾れる作品にしよう。

当日申し込み

- 📅 4月8日(日)
- 🕒 午後2時～3時
- 💰 無料
- 👤 20人(先着順) どなたでも

※就学前の子どもは保護者の参加も必要
※イベントの受付は、あやせ川清流館にて午前9時から参加証の配布を開始します。

土のマイクロモンスターを 探そう



土の中にはどんな生き物がいるのかな？土を取って、生き物を探して観察してみよう。

当日申し込み

- 📅 4月22日(日)
- 🕒 午後2時～3時
- 💰 無料
- 👤 20人(先着順) どなたでも

※就学前の子どもは保護者の参加も必要
※イベントの受付は、あやせ川清流館にて午前9時から参加証の配布を開始します。

自然のあそび屋台



「自然発見ビンゴ」と「コケを探そう」の2つのプログラムから、好きなものを選んで挑戦しよう！

ミニプログラム

- 📅 4月1日(日)・15日(日)
29日(日祝)・30日(月休)
- 🕒 午後2時～2時30分
- 💰 無料
- 👤 なし どなたでも

※就学前の子どもは保護者の参加も必要
※うき島デッキ前集合
(雨天の場合、あやせ川清流館で行います。)
※イベントの受付は不要。当日直接会場へ。

PJオイル ベビーマッサージ

ベビーマッサージを通してお子様に触れてコミュニケーションを取ります。



- 📅 5/9 (水)・23 (水)
- 🕒 午前 10 時～ 11 時 30 分
- 💰 1 回 1,130 円 👤 10 組
- 👩 石田 理佳
- 📍 教養室
- ※ 2ヶ月～1歳未満の子どもと母親

中学生キッチン 「おにぎり」と豚汁」

中学生がインスタント食品に頼らず、自宅で一人で食事が作れることを目的とした子どものための料理教室です。



- 📅 5/6 (日)
- 🕒 午前 10 時～正午
- 💰 500 円 👤 20 人
- 👩 木下 操・山本 登美子
- 📍 料理室
- ※ 中学生



講座案内

子ども 運動能力向上教室 A/B

基礎運動能力を高めるためのレッスンをを行います。跳び箱、マット運動や鉄棒などを用います。



3日制

- 📅 5/7・14・28 のいずれも月曜日
- 🕒 A: 午後 3 時 40 分～ 4 時 40 分
B: 午後 4 時 45 分～ 5 時 45 分
- 💰 各 1,350 円 👤 A:10 人 B:12 人
- 👩 熊谷 悠太
- 📍 レクリエーションホール
- ※ A:4 歳 6 ヶ月～小学 1 年生 B: 小学 2～6 年生

子ども 造形美術教室 A/B

子ども自身のもつ、感性を養います。絵画をベースにした美術教室です。



4日制

- 📅 5/10～31 の毎週木曜日
- 🕒 A: 午後 3 時 30 分～ 4 時 30 分
B: 午後 4 時 30 分～ 5 時 30 分
- 💰 各 1,820 円 👤 各 20 人
- 👩 石峰 恭子
- 📍 第 1・2 学習室
- ※ A: 3 歳～就学前の子ども B: 小学生



親子・子ども

基礎から楽しい ナイトフラダンス教室

姿勢の改善や筋肉トレーニング効果、健康・美容にも効果的です。リズムカルな音楽に合わせてるので、楽しんで体を動かせます。



4日制

- 📅 4/16～5/14 の毎週月曜日
- 🕒 午後 7 時～ 8 時
- 💰 2,440 円 👤 20 人
- 👩 星野 理華
- 📍 レクリエーションホール
- ※ 4/30 を除く 16 歳以上の女性の方



一般・シニア

花かがり朗読会

明治、大正、日本をいどった女流文学を怪談師・牛抱せん夏が朗読します。春の夜、ゆったりとお聴きください。



- 📅 5/26 (土)
- 🕒 午後7時～8時
- 💰 無料 👤 20人
- 👤 牛抱 せん夏 (怪談師)
- 📍 教養室

女子トレ会 「フィットラティス」

フィットラティスは、もともとリハビリを目的として考案された運動です。自宅でもできるフィットラティスのポーズを学びます。



- 📅 5/27 (日)
- 🕒 午前10時～11時30分
- 💰 700円 👤 10人
- 👤 山下 愛 (SkyLive-R)
- 📍 レクリエーションホール
- ※ 16歳以上の女性の方

はつらつ体操教室

65歳以上の高齢者を対象とした介護予防教室です。転倒防止や姿勢改善など軽度の筋力トレーニングを行います。



- 📅 4/10 (火)・24 (火)
- 🕒 午後1時～2時30分
- 💰 無料 👤 20人
- 👤 内田 恵美子・内村 和孝
- 📍 レクリエーションホール
- ※ 65歳以上の方

大人のぬり絵広場

指先が器用で表現力も豊かな大人だからこそ楽しめるぬり絵の広場です。



- 📅 4/24 (火)
- 🕒 午前10時～正午
- 💰 650円 👤 16人
- 👤 石峰 恭子
- 📍 工作室

はにわ屋のヘルシー料理教室 「野菜たっぷりお弁当」

野菜や果物など使用した健康的な料理を学びます。短時間で簡単に作れる内容なので、料理の苦手な方にもおすすめです。



- 📅 5/8 (火)
- 🕒 午前10時30分～正午
- 💰 990円 👤 16人
- 👤 内藤 香代子 (はにわ屋)
- 📍 料理室

花畑の料理 「中華ちまきとザーサイナムル」

管理栄養士による一汁三菜で構成された栄養バランスの取れる美味しい料理教室です。



- 📅 5/10 (木)
- 🕒 午前10時～午後1時
- 💰 1,040円 👤 20人
- 👤 木下 操・山本 登美子
- 📍 料理室

3/26 から 受付開始

☎ AM9:00～
03-3850-2618

🖥 PM1:00～



花畑センター



Facebook

美文字講座

ボールペンや筆ペン、つけペンなどを活用して季節や流行に沿ったテーマで開催しています。



2日制

- 📅 5/10 (木)・17 (木)
- 🕒 午後7時30分～8時30分
- 💰 1,180円 👤 20人
- 👤 伊藤 紫扇 (しせん)
- 📍 第1・2学習室

編み物好き向け あみぐるみ教室

編み物中上級者向けのあみぐるみ教室です。プロのあみぐるみ作家から学べます。



3日制

- 📅 5/19・26、6/2のいずれも土曜日
- 🕒 午後1時30分～3時30分
- 💰 1,820円 👤 15人
- 👤 ほし☆みつき
- 📍 第3学習室
- ※ かぎ針が使用できる方

さんさんストレッチ

介護予防を目的とした柔軟体操、ストレッチ軽度の筋力トレーニングを行います。



- 📅 4/3 (火)・17 (火)
- 🕒 午後1時～2時30分
- 💰 1回300円 👤 各20人
- 👤 内田 恵美子
- 📍 レクリエーションホール
- ※65歳以上の方

花畑おもちゃ病院

こわれた「おもちゃ」を基本無料で修理します。



- 📅 4/27 (金)
- 🕒 午後1時～4時
- 💰 無料 👤 なし どなたでも
- 👤 あだちトイ・ドクターズ
- 📍 エントランスホール
- ※修理内容によって部品代を実費分いただく場合がございます。

📅 当日に参加が出来ます
サロン・イベント
のお知らせ

ユーモア川柳

ユーモアあふれる川柳を創りながら仲間と交流を図るサロン型教室です。



- 📅 4/8 (日)
- 🕒 午後1時30分～4時
- 💰 800円 👤 20人
- 👤 見川 文雄
- 📍 第1・2学習室

歌って楽しく健康に「うたごえ仲間」

参加者同士、一緒に楽しく唄う教室です。



- 📅 4/10 (火)・24 (火)
- 🕒 午後2時50分～4時30分
- 💰 1回200円
- 👤 各50人
- 📍 レクリエーションホール

ITサロン

各参加者のレベルに合わせたパソコンスキルアップのサロンです。



- 📅 4/7 (土) 20 (金)
- 🕒 午後2時～4時
- 💰 200円 👤 6人
- 👤 ITサロンボランティア
- 📍 第2学習室

花畑地域学習センターへのアクセス

🚌 バスでお越しの場合

竹ノ塚駅から

- ・東武バス竹15系統【竹ノ塚駅東口⇄花畑団地】「団地入口」下車5分
- ・竹16系統【竹ノ塚駅東口⇄花畑団地】「花畑区民事務所入口」下車5分

綾瀬駅から

- ・東武バス綾40系統【綾瀬駅⇄花畑団地】「花畑三丁目」下車7分

P 駐車場

26台(障がい者スペース1台)
当センターの駐車場は当センターをご利用の駐車場です。
ご利用以外での駐車は、ご遠慮下さい。

🏠 併設施設

花畑図書館・花畑区民事務所・花畑住区センター

📅 休館日のお知らせ

- 花畑地域学習センター: 4/15(日)
- 花畑図書館: 4/15(日)・4/27(金)
- 花畑住区センター: 日曜・祝日 4/16(月)
- 花畑区民事務所: 土曜・日曜・祝日

- 📍 〒121-0061 足立区花畑4-16-8
- ☎ 03-3850-2618 📠 03-3850-2623

発行日: 2018年4月1日

編集・発行/指定管理者/TM・アズビル共同事業体

団地入口



花畑区民事務所入口

笑顔でお迎え
花畑地域学習センター
スローガン

AED 設置施設

Automated External Defibrillator
当センターはお客様の安全にも心がけて
あります。安心してご利用ください。



足立区

「美しいまち」は「安全なまち」

ビューティフル・ウィンドウズ運動展開中